

Johan Vinther

Kompetensförsörjningsstrateg

Henrik Winzell

Projektledare inom Validering och Kompetensförsörjning

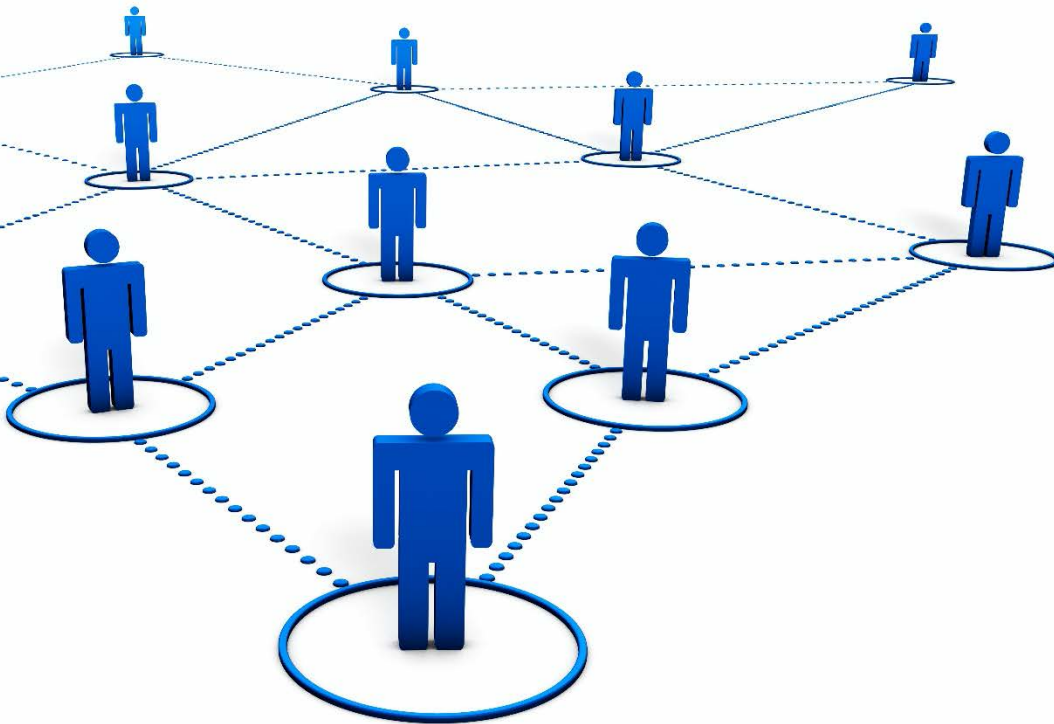

Nätverk verktyg för omställning

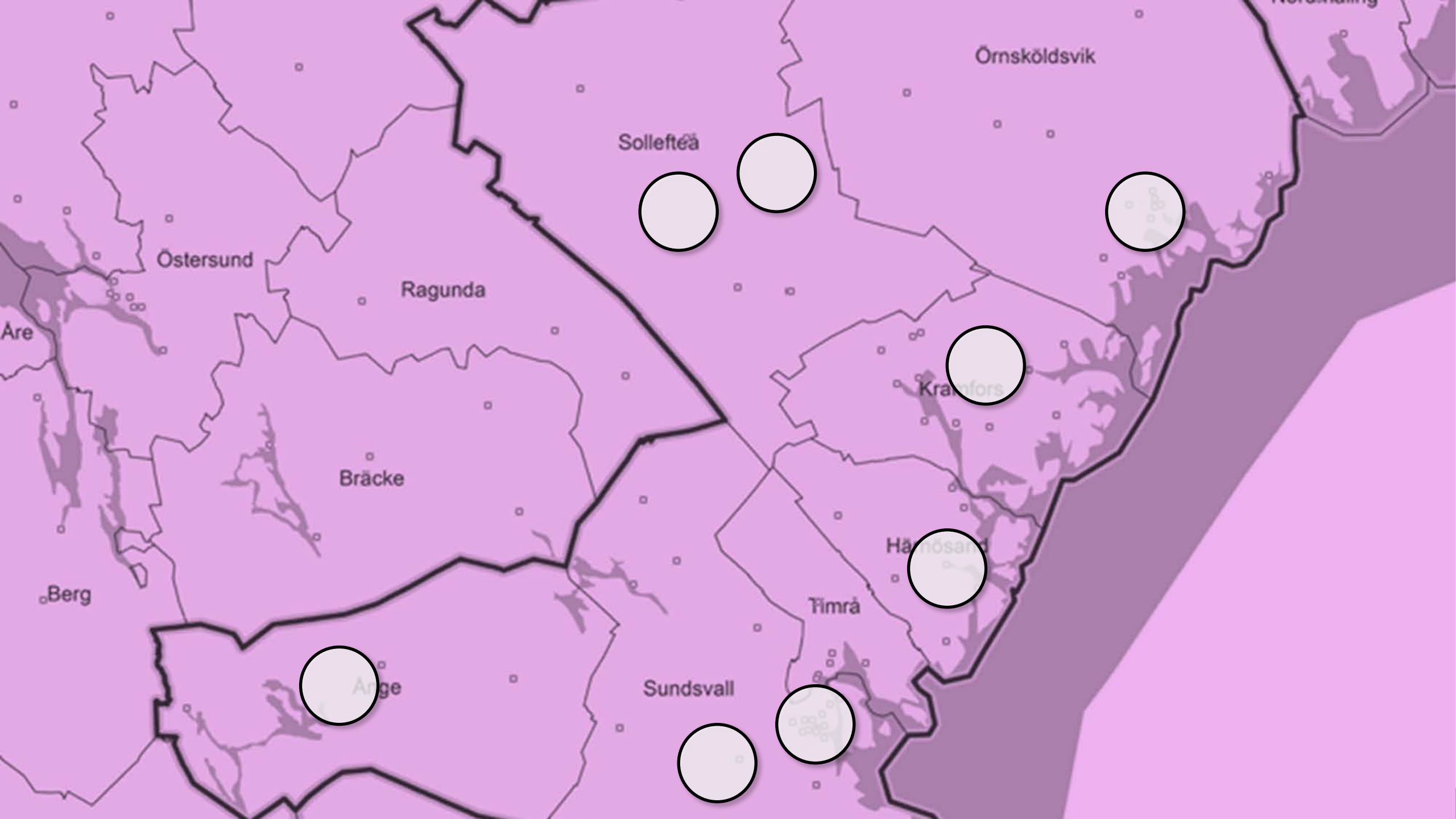

Örnköldsvik

Sollefteå

Östersund

Ragunda

Åre

Bräcke

Kramfors

Berg

Härnösand

Timrå

Ånge

Sundsvall



VALIDERING





Inspiration och hanterbarhet
Kunskap och närvaro
Byggande av struktur

Målbild Måltid



Sollefteå
kommun

Kommunal.

UHR

BESÖKSNÄRINGENS YRKESNÄMND

 Region
Västernorrland

Målbild Måltid



Sollefteå
kommun

Kommunal.

UHR

BESÖKSNÄRINGENS YRKESNÄMND



Region
Västernorrland

Målbild Måltid

Projektets tidslinje

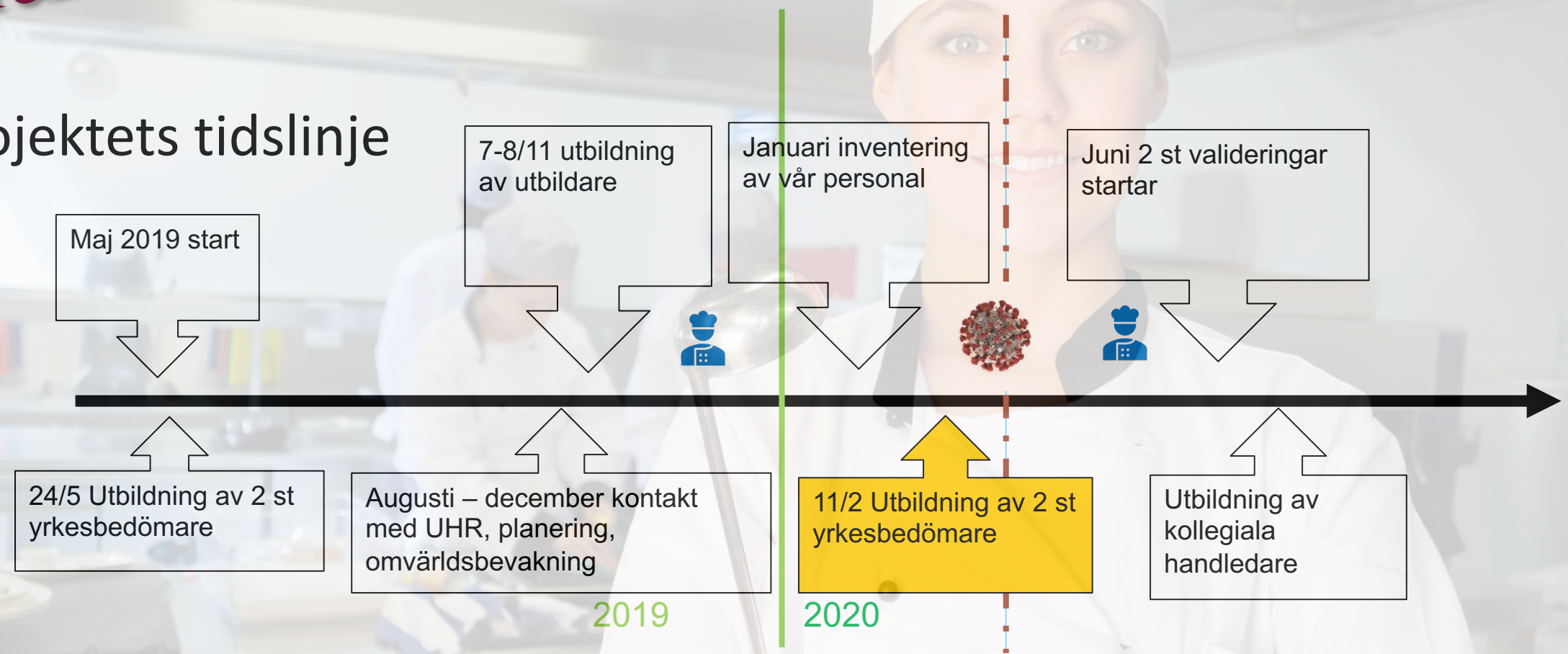

 = godkänd validering



Målbild Måltid

Vad gör projektet intressant?

- Höjer yrkesstoltheten i de kommunala storköken
- Inspirerar till kollegialt lärandeskap mellan arbetsplatserna
- Kostnadseffektivt
 - Inte betungande för kommunal vuxenutbildning

Validering i Västernorrland



Validering i Västernorrland

Kommuncheferna beslutade gemensamt att validering är ett strategiskt viktigt insatsområde som skall prioriteras



Validering i Västernorrland



- Personer som ingår i nätverket VV**
- Margareta Kinnarbyng Ekenstam/Elmstedt - förge
 - Kersti Nordström - tillfälligt ansvarig för integrationsarbete
 - Cherrie Judd - Västernorrlandsregionens utbildningsnämnd
 - Marcus Sjöström - Västernorrlandsregionens utbildningsnämnd
 - Maria Mulin - Västernorrlandsregionens utbildningsnämnd
 - Sigge Astelin - Västernorrlandsregionens utbildningsnämnd
 - Jens Linder - Västernorrlandsregionens utbildningsnämnd
 - Lena Fors Jönsson - Västernorrlandsregionens utbildningsnämnd
 - Hesik Wenzel - Västernorrlandsregionens utbildningsnämnd

Validering i Västernorrland

Nätverket samlar:

Fyra verksamhetschefer för Gy/Vux

En enhets- förbundschef för Utvecklingsenhet/Samordningsförbundet

En biträdande förvaltningsdirektör Favi

En chef för arbetslivsförvaltningen



ARBETSFÖRMEDLINGEN
SWEDISH PUBLIC EMPLOYMENT SERVICE

 Region
Västernorrland

Validering i Västernorrland

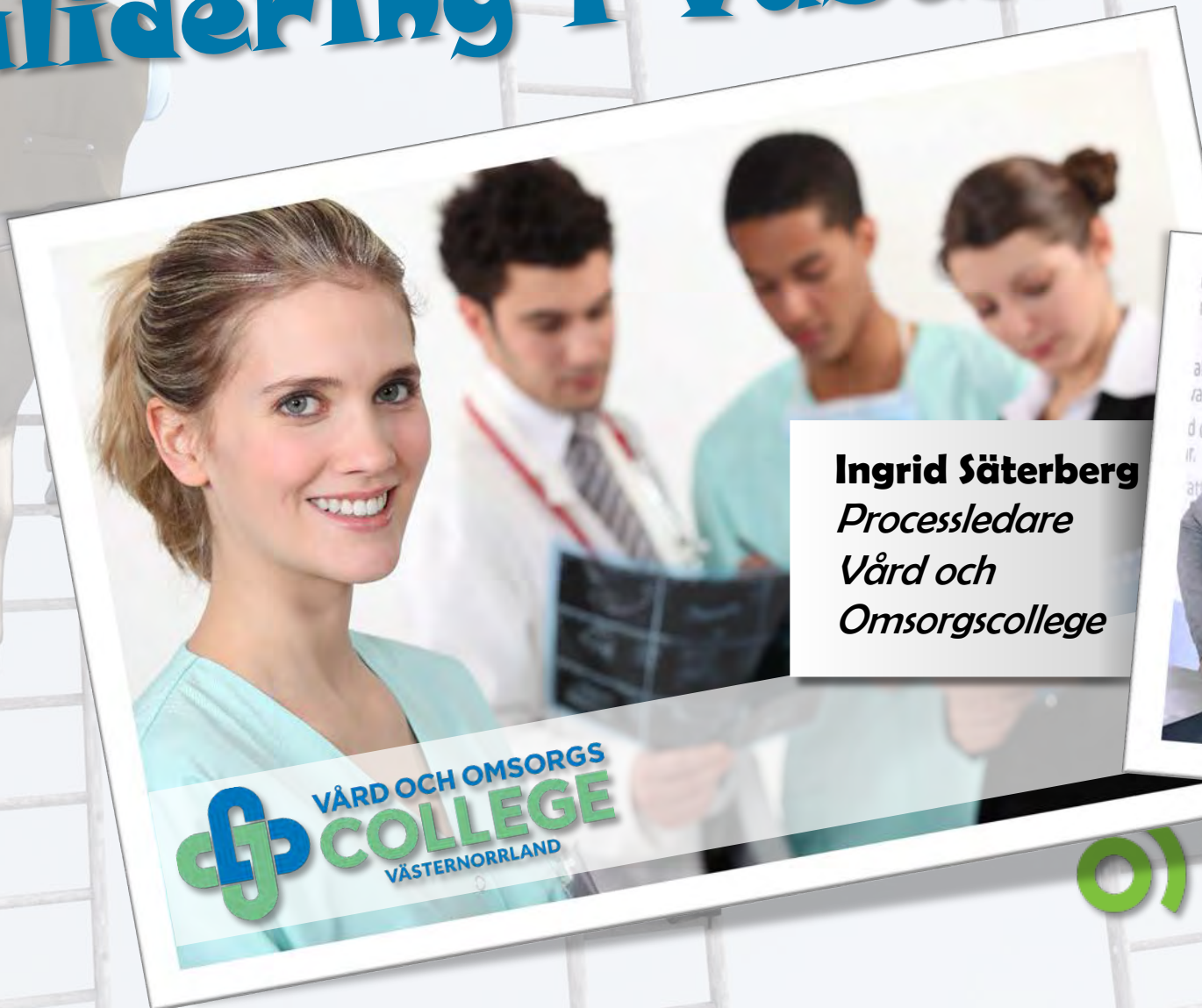

VÅRD OCH OMSORGS
COLLEGE
VÄSTERNORRLAND

Ingrid Säterberg
*Processledare
Vård och
Omsorgscollege*



ARBETSFÖRMEDLINGEN
SWEDISH PUBLIC EMPLOYMENT SERVICE

 Region
Västernorrland

Validering i Västernorrland

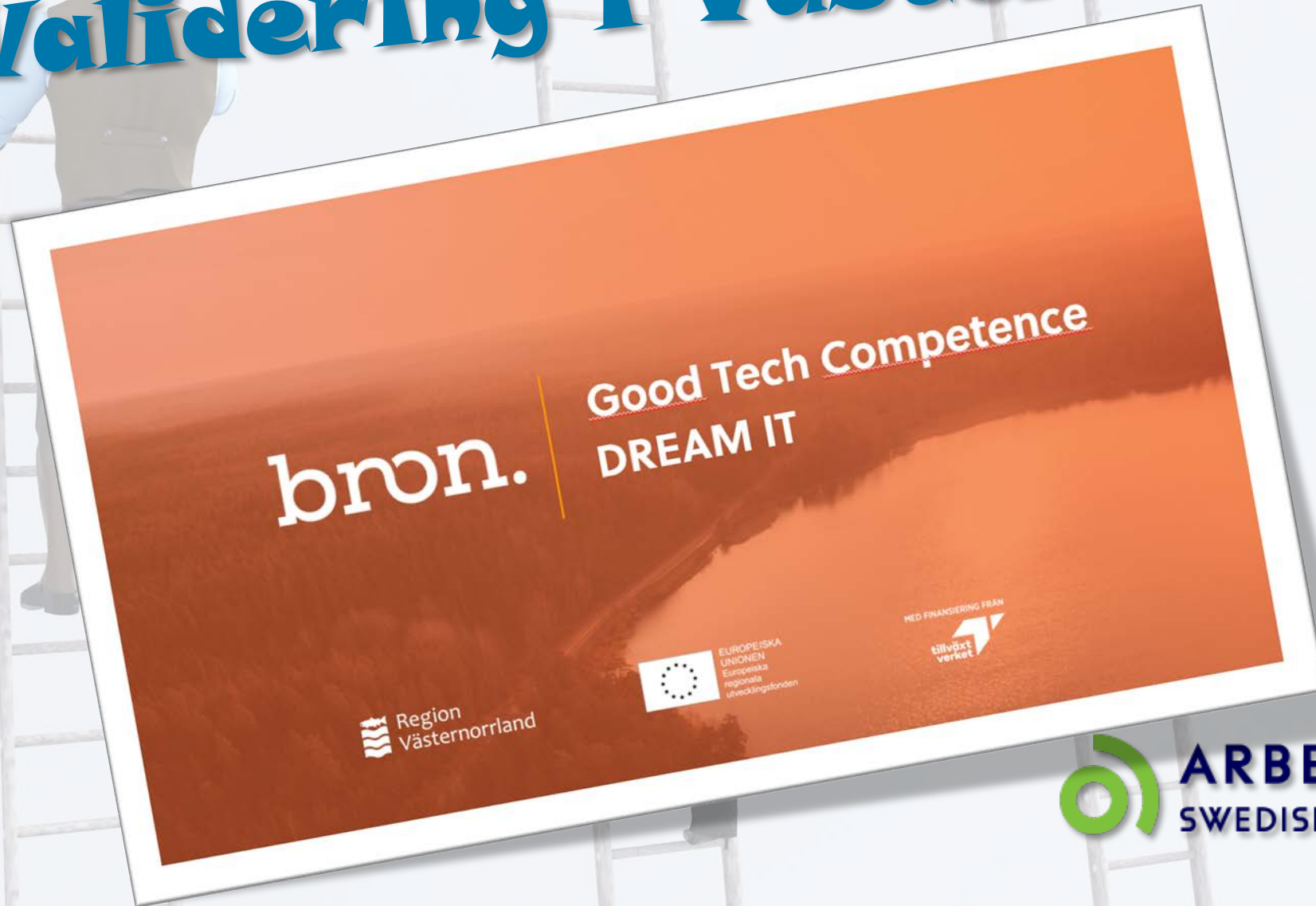

ARBETSFÖRMEDLINGEN
SWEDISH PUBLIC EMPLOYMENT SERVICE

 Region
Västernorrland

Validering som omställningsverktyg

Sågverket i Östavall

15% av sågverksarbetarna i Östavall har genomgått valideringar mot transportyrken

Ortvikens pappersbruk/Sundsvall framåt

Validering är ett utpekat insatsområde och en operativ valideringsgrupp har tillsatts



ARBETSFÖRMEDLINGEN
SWEDISH PUBLIC EMPLOYMENT SERVICE

Region
Västernorrland

Johan Vinther

Kompetensförsörjningsstrateg

Henrik Winzell

Projektledare inom Validering och Kompetensförsörjning



TACK!