Var regionerna befinner sig i RUS-processen

Maj 2025

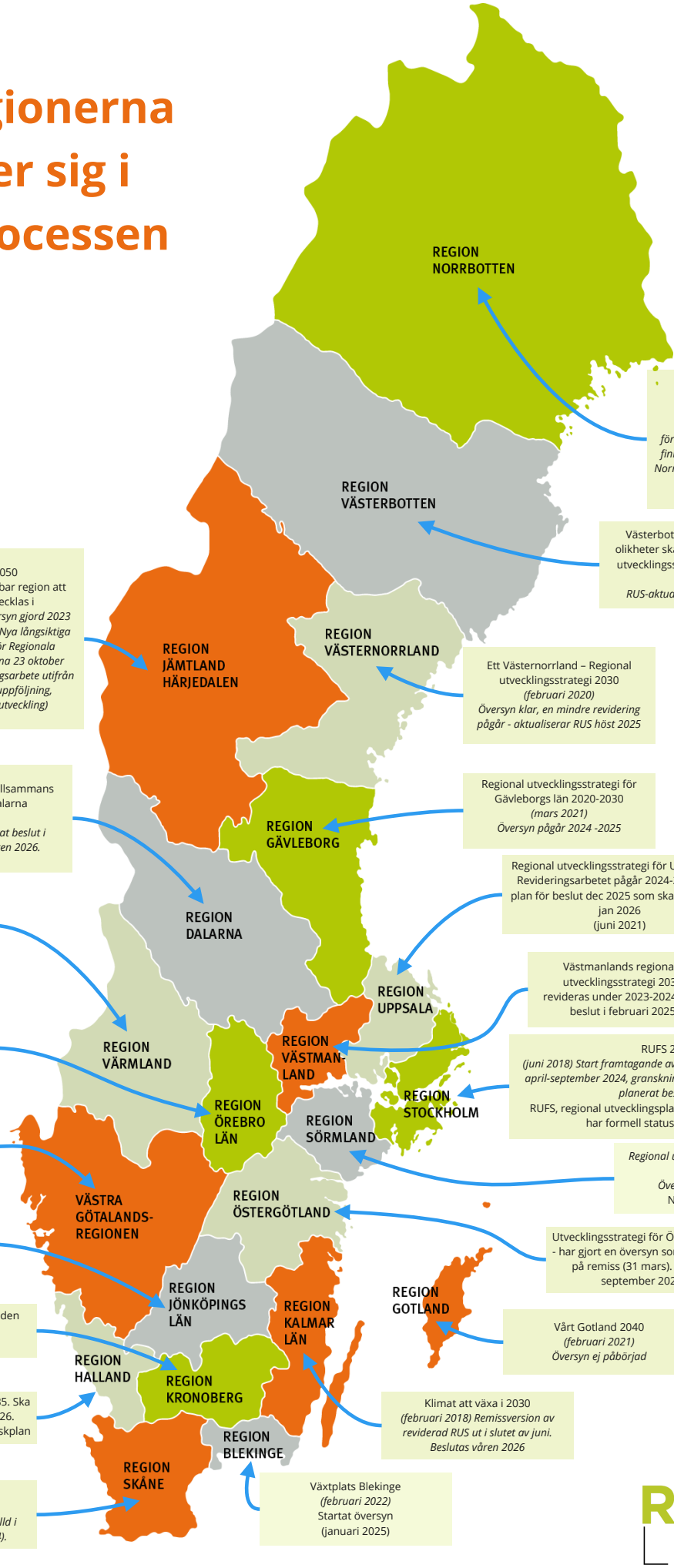

Regional utvecklingsstrategi Norrbotten 2030:
Revidering pågår. Dialoger fördes under hela 2024. En remissversion finns för synpunkter fram till 30 maj. RUS Norrbotten 2040 beslutas i december, gäller från jan 2026.

Västerbotten – en attraktiv region där olikheter skapar utvecklingskraft, regional utvecklingsstrategi 2020–2030 (nov 2020)

RUS-aktualisering pågår under 2025-26

Jämtlands län 2050
– En nytänkande och hållbar region att leva, verka och utvecklas i
Antagen februari 2021, översyn gjord 2023 och målbild 2050 kvarstår. Nya långsiktiga mål och prioriteringar för Regionala utvecklingspolitiken antagna 23 oktober 2024. Nu pågår ett utvecklingsarbete utifrån dem (Ex. styrkedja och uppföljning, färdplan, verksamhetsutveckling)

Ett Västernorrland – Regional utvecklingsstrategi 2030
(februari 2020)
Översyn klar, en mindre revidering pågår - aktualiserar RUS höst 2025

Dalastrategin 2030 – Tillsammans för ett hållbart Dalarna
(juni 2021)
Översyn pågår. Planerat beslut i regionfullmäktige våren 2026.

Regional utvecklingsstrategi för Gävleborgs län 2020-2030
(mars 2021)
Översyn pågår 2024 -2025

Regional utvecklingsstrategi för Uppsala län
Revideringsarbetet pågår 2024-2025 med plan för beslut dec 2025 som ska börja gälla jan 2026
(juni 2021)

Värmlandsstrategin 2040
(juni 2021)
Planerar för översyn 2024-2025

Västmanlands regionala utvecklingsstrategi 2030 revideras under 2023-2024 med beslut i februari 2025

En attraktiv och pulserande region för alla, Örebro läns regionala utvecklingsstrategi 2022-2030
(april 2022) – planering pågår, översyn ej påbörjad

RUFS 2050
(juni 2018) Start framtagande av ny 2023, samrådsförslag ute april-september 2024, granskningshandling ute hösten 2025, planerat beslut 2026
RUFS, regional utvecklingsplan för Stockholmsregionen, har formell status som regionplan

Regional utvecklingsstrategi 2021-2030 *(Översyn pågår, förslag på aktualiserad RUS på remiss april-sept 2025. Beslut i RF feb 2026)*

Regional utvecklingsstrategi för Sörmland
(september 2022)
Översyn startar augusti 2024
Ny RUS färdig juni 2026

Regional utvecklingsstrategi 2025-2035
- har gjort en revidering som strax ska ut på remiss.
Beslut i nov 2025.

Utvecklingsstrategi för Östergötland
- har gjort en översyn som nu är ute på remiss (31 mars). Beslut i september 2025

Framtidens Kronoberg i världen 2025-2035
(antagen nov 2024)

Vårt Gotland 2040
(februari 2021)
Översyn ej påbörjad

Halland - bästa livsplatsen 2035. Ska aktualitetsprövas under 2026. Framtagande av Regional fysiskplan pågår.

Klimat att växa i 2030
(februari 2018) Remissversion av reviderad RUS ut i slutet av juni. Beslutas våren 2026

Det öppna Skåne
(ny RUS efter översyn, fastställd i fullmäktige december 2024).

Växtplats Blekinge
(februari 2022)
Startat översyn
(januari 2025)

REG LAB