# Var regionerna befinner sig i RUS-processen

Januari 2026

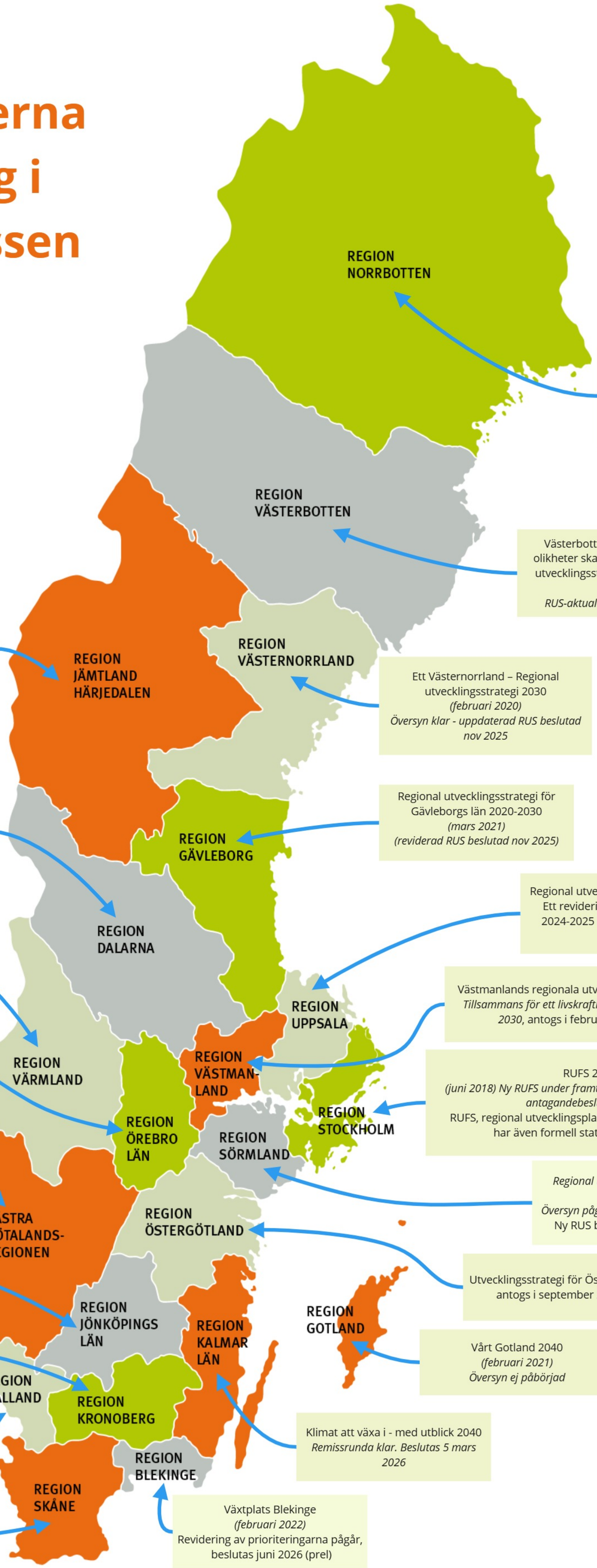


Norrbottensstrategin 2040 antogs i december 2025 efter ett omfattande revideringsarbete

Västerbotten – en attraktiv region där olikheter skapar utvecklingskraft, regional utvecklingsstrategi 2020–2030 (nov 2020)

*RUS-aktualisering pågår under 2025-26*

Jämtlands län 2050
– En nytänkande och hållbar region att leva, verka och utvecklas i
*Antagen februari 2021, översyn gjord 2023 och målbild 2050 kvarstår. Nya långsiktiga mål och prioriteringar för Regionala utvecklingspolitiken antagna 23 oktober 2024. Nu pågår ett utvecklingsarbete utifrån dem (Ex. styrkedja och uppföljning, färdplan, verksamhetsutveckling)*

Ett Västernorrland – Regional utvecklingsstrategi 2030
*(februari 2020)*
*Översyn klar - uppdaterad RUS beslutad nov 2025*

Dalastrategin 2030 – Tillsammans för ett hållbart Dalarna
*(juni 2021)*
*Översyn pågår. Planerat beslut i regionfullmäktige våren 2026.*

Regional utvecklingsstrategi för Gävleborgs län 2020-2030
*(mars 2021)*
*(reviderad RUS beslutad nov 2025)*

Regional utvecklingsstrategi för Uppsala län
Ett revideringsarbete har pågått under 2024-2025 plan för beslut i RF feb 2026
(juni 21)

Värmlandsstrategin 2040
*(november 2025)*
*Översyn nyligen genomförd*

Västmanlands regionala utvecklingsstrategi, *Tillsammans för ett livskraftigt Västmanland 2030*, antogs i februari 2025

En attraktiv och pulserande region för alla, Örebro läns regionala utvecklingsstrategi 2025-2030
(beslutad okt 2025)
*Framtagande ny RUS har påbörjats. Planerat beslut våren 2028*

RUFS 2050
*(juni 2018) Ny RUFS under framtagande 2023-2025, planerat antagandebeslut maj 2026*
RUFS, regional utvecklingsplan för Stockholmsregionen, har även formell status som regionplan

Regional utvecklingsstrategi 2021-2030 *(Översyn pågår, förslag på aktualiserad RUS på remiss april-sept 2025. Beslut i RF feb 2026)*

*Regional utvecklingsstrategi för Sörmland (september 2022)*
*Översyn pågår. Ärendet till Nämnden q1 2026.*
Ny RUS beslutad i fullmäktigt juni 2026

Regional utvecklingsstrategi 2026-2035 - Tillsammans för ett bra liv för alla.
Omfattande revidering klar.
Beslut i RF i feb 2026.

Utvecklingsstrategi för Östergötland antogs i september 2025.

Framtidens Kronoberg i världen 2025-2035
*(antagen nov 2024)*

Vårt Gotland 2040
*(februari 2021)*
*Översyn ej påbörjad*

Halland - bästa livsplatsen 2035. Ska aktualitetsprövas under 2026. Framtagande av Regional fysiskplan pågår.

Klimat att växa i - med utblick 2040
*Remissrunda klar. Beslutas 5 mars 2026*

Det öppna Skåne
*(ny RUS efter översyn, fastställd i fullmäktige december 2024).*

Växtplats Blekinge
*(februari 2022)*
Revidering av prioriteringarna pågår, beslutas juni 2026 (prel)

REG LAB